

- MONTANARI LUCA architetto -

Via Vittorio Veneto n.9 - TEL.0522/652723 - 42017 Novellara (RE)

P. IVA 01710780352C.F. MNT LCU 68L04 H223I

Tavola:

B.6

Oggetto:

2° VARIANTE AL PIANO DI RECUPERO  
PR11 "EX FIOCCHETTI"

Committenti:

Firma e Timbro:

BINACCHI E ROSSI IMMOBILIARE S.R.L. p.iva 02057000354

ACCORSI NEVIO c.f. CCR NVE 53507 E772Q

BOSI CHIARA c.f. BSO CMR 74R44 H223Y

BOSI ETTORE c.f. BSO TTR 75505 E253R

BOSI FEDERICO c.f. BSO FRC 75505 E253I

BOSI RINALDO c.f. BSO RLD 40S10 E772F

MONTANARI MARCO c.f. MNT MRC 83T23 L020X

KAUR TEJINDER c.f. KRA TND 79D46 Z222V

SINGH HARMINDER c.f. SNG HMN 72B14 Z222O

Località: Luzzara (RE) - Via Tagliavini,  
Viale Filippini

Data: 28 Aprile 2013

Scala: 1:500

Rif. Catastale: Fg.18 Mapp.402-428-429-431-  
484-526-527-563-564-565-597

Elaborati: PROFILI IN PROGETTO

LEGENDA:

	Esist.	Prog.
Delimitazione piano di intervento "PR11"		
Numerazione lotti edificabili		
Limite edificabile		
Quote parcheggio pubblico in cessione		P

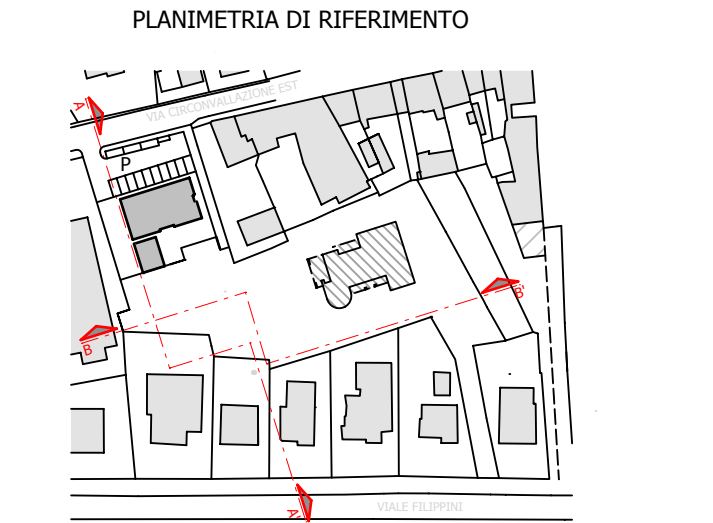

PROFILO A-A'

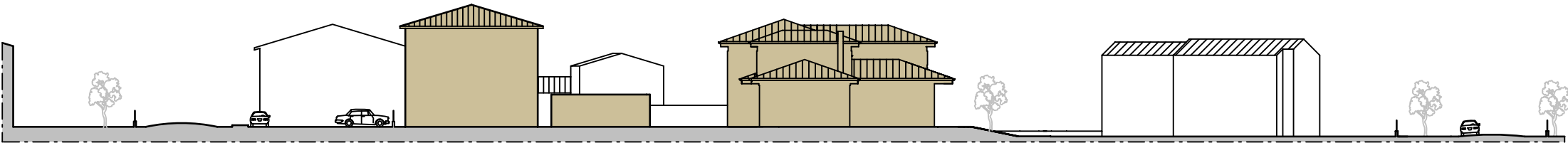

PROFILO B-B'

